01 PIANTA PIANO TERRA
1 : 50

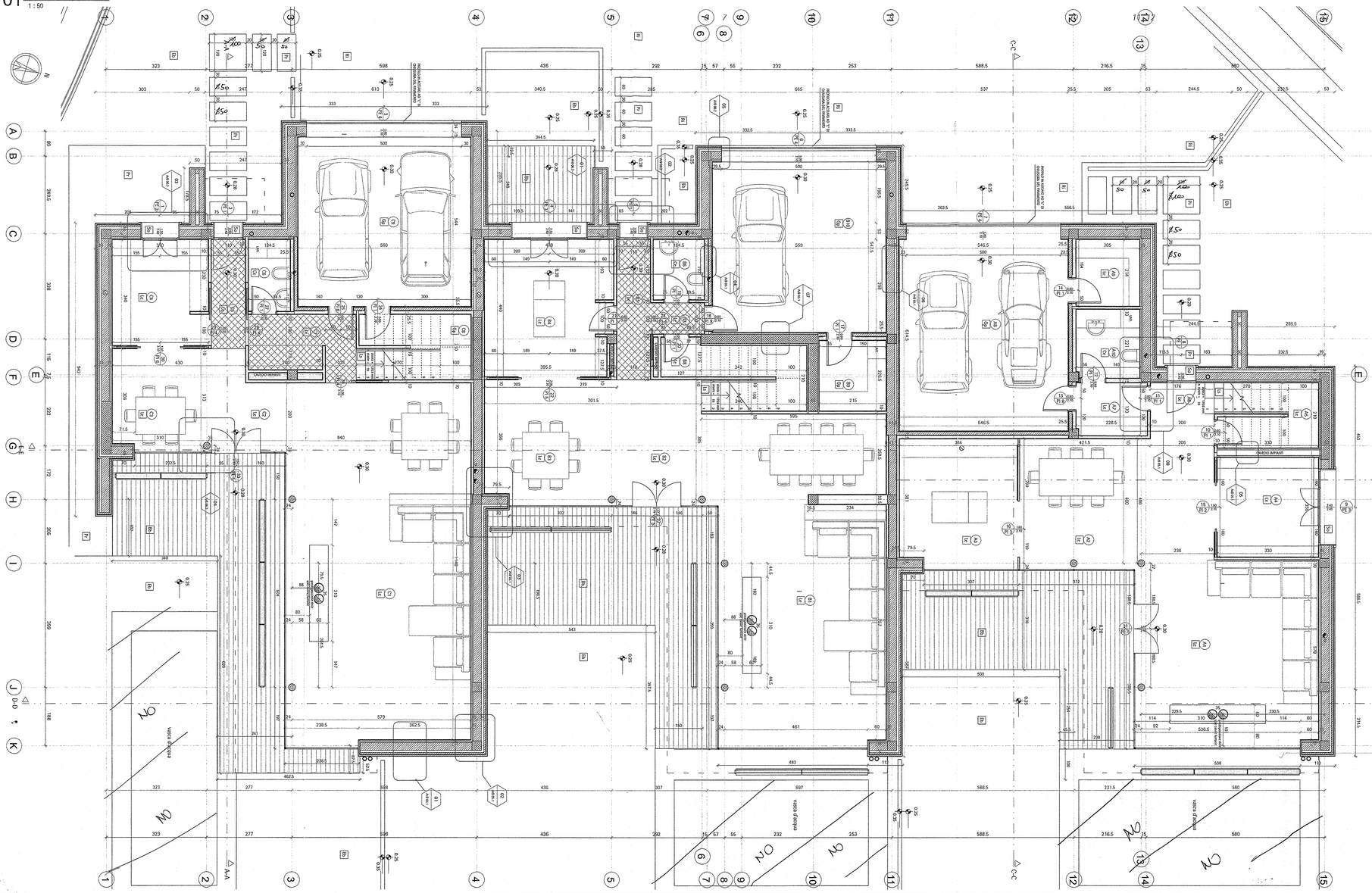

Abaco dei locali - per PT esecutivo				
Numero	Nome	Area	Volume	materiali di finitura
A1	soggiorno	45.33 m²	122.40 m³	Le
A2	pranzo	15.59 m²	42.10 m³	Le
A3	cucina	15.88 m²	42.87 m³	Le
A4	studio	10.56 m²	28.52 m³	Le
A5	sottoscala	6.88 m²	18.58 m³	Le
A6	ingresso	4.54 m²	12.25 m³	Le
A7	dis.	3.87 m²	10.44 m³	Le
A8	autorimessa	33.57 m²	80.58 m³	Gp
A9	magazzino	4.38 m²	10.52 m³	Le
A10	lavanderia / wc	4.52 m²	10.95 m³	Ce
A11	camera	14.65 m²	39.55 m³	Le
A11a	bagno	2.81 m²	7.58 m³	Le
A11b	bagno	3.62 m²	8.82 m³	Ce
A12	camera	10.60 m²	28.61 m³	Le
A13	camera	9.22 m²	24.88 m³	Le
A14	bagno	8.62 m²	23.27 m³	Ce
A15	disimpegno	4.51 m²	12.18 m³	Le
A16	rip.	1.10 m²	2.97 m³	Le
B1	soggiorno / pranzo	57.10 m²	154.17 m³	Le
B2	disimpegno	11.20 m²	30.24 m³	Le
B3	pranzo	17.08 m²	46.12 m³	Le
B4	cucina	17.98 m²	48.55 m³	Le
B5	ingresso	4.95 m²	11.88 m³	Le
B6	wc	3.17 m²	8.56 m³	Ce
B7	dis.	1.64 m²	3.94 m³	Le
B8	rip.	8.53 m²	23.04 m³	Le
B9	lavanderia	4.87 m²	13.16 m³	Gp
B10	autorimessa	30.62 m²	73.49 m³	Gp
B11	camera	14.10 m²	38.06 m³	Le
B12	camera	10.39 m²	27.78 m³	Le
B13	camera	16.95 m²	45.76 m³	Le
B14	bagno	8.97 m²	24.23 m³	Ce
B15	bagno	5.84 m²	15.76 m³	Ce
B16	disimpegno	13.54 m²	36.57 m³	Le
C1	soggiorno / pranzo	67.83 m²	183.15 m³	Le
C2	disimpegno	5.49 m²	13.39 m³	Le
C3	pranzo	10.57 m²	28.53 m³	Le
C4	cucina	10.49 m²	28.32 m³	Le
C5	ingresso	4.95 m²	11.92 m³	Le
C6	bagno	3.13 m²	8.46 m³	Ce
C7	disimpegno	6.46 m²	15.50 m³	Le
C8	sottoscala	7.48 m²	18.24 m³	Gp
C9	autorimessa	30.48 m²	77.69 m³	Gp
C11	camera	16.63 m²	44.80 m³	Le
C12	camera	12.61 m²	34.04 m³	Le
C13	camera	9.95 m²	26.87 m³	Le
C14	bagno	10.42 m²	28.14 m³	Ce
C15	bagno	4.84 m²	13.06 m³	Ce
C16	disimpegno	4.09 m²	11.05 m³	Le

03 LEGENDA ANNOTAZIONI
-

ID NUMERO MWD As MATERIALE DI FINITURA	CLASSIFICAZIONE DEI LOCALI E MATERIALI DI FINITURA
As	MATERIALI DI FINITURA
	QUOTA ALTIMETRICA
alzata = 180mm n. alzate = 20	SCALA - DESCRIZIONE ALZATA / PEDATA
80/100	QUOTA FORO FINITO
n. tipo serramento	NUMERAZIONE E CLASSIFICAZIONE DEL SERRAMENTO
n. v.tt Tavola	DETTAGLIO - NUMERAZIONE E TAVOLA DI RIFERIMENTO
n.	NUMERAZIONE GRIGLIA STRUTTURALE

04 LEGENDA SIMBOLI E GRAFICA
-

- CANNA FUMARIA
- SCARICO WC
- SIFATO WC
- PLUVIALE
- CONTROSOFFITTO IN CARTONGESSO (h = 2,40 m)

05 LEGENDA MATERIALI DI FINITURA DEI LOCALI
-

RIF. ALLE VOCI DI ELENCO PREZZI : 497-EPU-B-001-00.00 - VOCE n.

Le	PAVIMENTO IN LEGNO (VOCE: 13.7)
Gp	PAVIMENTO IN GRES PORCELLANATO (VOCE: 13.2)
Ce	PAVIMENTO IN CERAMICA (VOCE: 13.8, 18.1.4)
Bb	PAVIMENTAZIONE IN BALAU-BANGKIRAI (VOCE: 13.6)
Pr	PAVIMENTAZIONE PIETRA DI PRUN (VOCE: 21.7) PIASTRE DA CM30x40x3
Ri	PAVIMENTAZIONE TIPO "RITTER" (VOCE: 30.10)
Eb	~~MANTO ERBOSO~~ PRATO VERDE DEL TIPO ESTENSIVO
Gh	GHIAIA
Ls	RIVESTIMENTO GRADINI DELLE SCALE (VOCE: 13.7.6)
~~Pv~~	~~RIVESTIMENTO DELLE VASCHE D'ACQUA (VOCE: 18.1.8)~~
Rp	RIVESTIMENTO IN PIETRA (VOCE: 18.6) (SPECCHIO DI MARCO)
So	SOGLIE IN MARMO TIPO TRANI (VOCE: 21.2)
Da	DAVANZALI (VOCE: 21.1)
Co	CORNICE FINESTRA (VOCE: 21.6)
Vr	VERDE RAMPICANTE SU SISTEMA DI SUPPORTO IN ACCIAIO TIPO "JULLY" - ESSENZA DI GELSOMINO (VOCE: 21.12)

02 INQUADRAMENTO
1 : 500

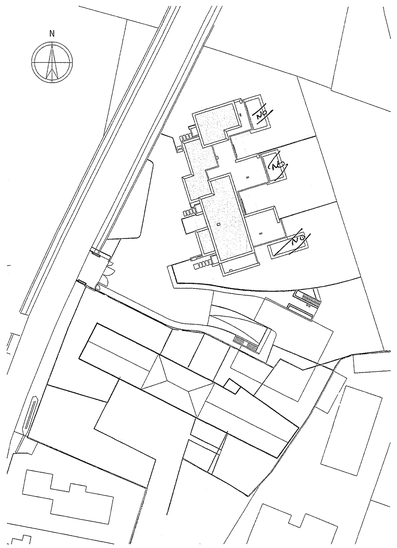

MODIFICA RE MURATURE

revisione	descrizione
	AGGIORNAMENTO 12/05/08
00.00	Prima emissione

sostituito da	codice	data	firma
sostituisce			
eseguito da	controllato da	data	
p.D	-	15/12/2008	

studio di ingegneria dr.ing. tiziano bonato
via E. Reginato, 85/I 31100 Treviso
tel. 0039.422.210981 r.a. fax. 0039.422.210984
e.mail: info@studioingegneriabonato.it

progettisti : dr.ing. Tiziano Bonato, arch. Pietro Brovazzo

committente: EFFEBI IMMOBILIARE S.R.L., Viale Felissent 84H, Treviso

pratica: 497

progetto: RESIDENZE S. Antonino - Progettazione nuove unità residenziali
Via Pasteur, S.Antonino, Treviso

codice: 497 - ArB 02.1 -00.00
revisione: 00.00

descrizione: PIANTA PIANO TERRA

disegno: ArB 02.1

scala/e: Come indicato

file: Z:\Lavori\497\DISEGNI\ESECUTIVI\ARCHITECTURE\497-Fabbricato-04-Dwg\497-LEGEND.dwg

Il disegno è di esclusiva proprietà dello studio. La riproduzione e la diffusione sono vietate a termini di legge.